

LIEBE BESUCHERINNEN UND BESUCHER DES LANDESMUSEUMS MAINZ,

nachdem die sehr erfolgreiche Landesausstellung „vorZEITEN“ erst kürzlich zu Ende ging, hält nun nach einer intensiven Vorbereitungszeit eine besonders faszinierende Sonderausstellung Einzug in unser Haus. Die beiden Weltstars, Oscar-Preisträger und Klassiker der Comic-Literatur, Mickey Mouse und Donald Duck, kommen ab 14. März ins Landesmuseum und bringen zusammen mit ihren Freunden die wundervolle Welt von Walt Disney nach Mainz. Eine Auswahl hochkarätiger Skizzen, Grafiken und Comics berühmter Disney-Zeichner – darunter auch besonders seltene Exponate – bieten aufschlussreiche Einblicke in die rund 90-jährige Geschichte von Mickey, Donald und Co.

Anlässlich seines 90. Geburtstags übergibt der ehemalige Direktor des Landesmuseums, Dr. Berthold Roland, dem Museum eine umfangreiche Schenkung von 200 grafischen Arbeiten des 20. Jahrhunderts aus seinem Besitz. Eine Auswahl der Werke zeigen wir ab dem 27. Februar.

Ans Herz legen möchte ich Ihnen auch die Ausstellung der jungen Fotografen Kristina Lenz und Florian Glaubitz, die mit dem Dr. Berthold Roland-Fotokunstpries ausgezeichnet wurden. Ab dem 4. März präsentieren wir ihre Fotos, die sich mit verschiedenen Formen des Unterwegsseins auseinandersetzen.

Schauen Sie doch mal bei uns vorbei. Wir freuen uns auf Ihren Besuch!



B. Heide

Ihre
Dr. Birgit Heide

SONDERAUSSTELLUNG

WALT DISNEY – MICKEY, DONALD & FRIENDS

14.03. – 29.07.2018

Mit den Figuren Mickey Mouse, Donald Duck und ihren Freunden gelang dem amerikanischen Filmproduzenten und visionären Unternehmer, Walt Disney, Klassiker der Comic-Literatur zu veröffentlichen und sie auf der Kinoleinwand zu Ikonen des 20. Jahrhunderts zu machen. Doch wer waren die Zeichner hinter den Figuren, wer waren die Comic-Künstler, die die Charaktere erfanden, ihre Welten lebendig werden ließen und ihre Geschichten über Jahrzehnte weiter erzählten? Diesen Fragen widmet sich die Ausstellung „Walt Disney – Mickey, Donald & Friends“. Rund 300 Exponate ermöglichen einen umfassenden Blick auf die Entwicklung der weltbekannten Figuren, von der Skizze bis zum fertigen Comic, sowie auf die Arbeitsweise ihrer berühmtesten Zeichner von damals bis heute. Im Zentrum der Ausstellung stehen zunächst die drei Altmeister der Disney Comics aus den 1930er Jahren: Floyd Gottfredson, der einstige Zeichner der Mickey Mouse, Al Taliaferro, der Donald Duck entwickelt hat, und Carl Barks, Vater zahlreicher Figuren wie Dagobert Duck, Daniel Düsentrub und den Panzerknackern. Ein Großteil der hier gezeigten Blätter entstammt der Sammlung Peter Reichelt. Außerdem präsentiert das Landesmuseum einige wertvolle Tuschezeichnungen von Carl Barks aus eigenem Bestand. In einem zweiten Abschnitt werden den „Vätern“ der Figuren die Zeichner der heutigen Zeit gegenübergestellt. Die Comic-Künstler Don Rosa, Jan Gulbransson und Ulrich Schröder haben hierfür Blätter aus ihren Privatsammlungen zur Verfügung gestellt, die in Mainz erstmals gezeigt werden. Die Ausstellung ist eine Kooperation der mainz-plus Citymarketing GmbH Mainz mit dem Landesmuseum Mainz der Generaldirektion Kulturelles Erbe Rheinland-Pfalz (GDKE) in Zusammenarbeit mit dem artstar Verlag GmbH Düsseldorf.

AUSSTELLUNG DER DR. BERTHOLD ROLAND-FOTOKUNSTPREISTRÄGER KRISTINA LENZ UND FLORIAN GLAUBITZ

04.03. – 01.05.2018

Der Dr. Berthold Roland-Fotokunstpries wird diesmal an zwei junge Fotografen mit Bezug zu Rheinland-Pfalz vergeben: Kristina Lenz und Florian Glaubitz.

Kristina Lenz aus Mainz studiert Fotografie an der Fachhochschule Dortmund. In ihren rauschhaften schwarz-weiß Fotografien versucht sie, die Stimmungen und Erinnerungen an außergewöhnliche Reisen und Erlebnisse mit ihren Freunden einzufangen und spürt einer unergründlichen Sehnsucht nach. Florian Glaubitz aus Burg studiert als Meisterschüler an der Kunsthochschule Mainz. Auch ihn beschäftigt das Thema des Unterwegsseins, das er mit der Metapher der Lebensreise verbindet. Seine Arbeiten sind eine Mischung aus verschiedenen Genres und Ausschnitten, die nicht rein assoziativ aneinandergereiht sind. Erst bei genauerer Betrachtung beginnt man, ihnen Bedeutung geben zu wollen.

EBERHARD LINKE – LANDSCHAFT UND SKULPTUR

10.10.2017 – 29.04.2018

Die Sonderausstellung „Landschaft und Skulptur“ präsentiert zahlreiche Zeichnungen und Skulpturen des renommierten Künstlers, der jüngst seinen 80. Geburtstag gefeiert hat. Seine Werke sind in der Dauerausstellung des Museums als ungewöhnliche Interventionen zu entdecken. Zugleich geben diese einen Überblick über sein gesamtes und überaus vielseitiges Schaffen. Ein Schwerpunkt wird auf die zum Teil farbigen Zeichnungen gelegt, die im Gesamtwerk von Eberhard Linke eine beträchtliche Anzahl ausmachen, aber in bisherigen Ausstellungen nur beiläufig als Ergänzung zu den Skulpturen präsentiert wurden. Der Zyklus „Mönchsphantasien zu Kloster Eberbach“ ist noch bis 18.02.2018 in der Graphischen Sammlung zu sehen.

MAX SLEVOGT-GALERIE / SCHLOSS VILLA LUDWIGSHÖHE

In der Dauerausstellung unserer Außenstelle in der Pfalz begrüßt Sie der „Hausherr der Galerie“ Max Slevogt mit vielen Highlights aus unserem äußerst umfangreichen Bestand – zugleich repräsentative Beispiele aus seinem gesamten Schaffen. Diese Werke dokumentieren vor allem Slevogts Verbundenheit zu seiner pfälzischen Wahlheimat und umspannen einen Zeitraum von vier Jahrzehnten.

PANS MELODIE. DER GRAFIKER HAP GRIESHABER

15.04. – 29.07.2018

Holzschnitzer, Typograf und Drucker: HAP Grieshaber (1909 – 1981) zählt zu den bedeutendsten Grafikern Deutschlands. Vor allem erneuerte er die Technik des Holzschnitts, die er mit farbigen Großformaten in den Mittelpunkt seiner Kunst rückte. Die Ausstellung „Pans Melodie“ zeigt einen Überblick über sein Schaffen von bekannten Holzschnittfolgen bis hin zu seltenen Plakatentwürfen oder Probedruckern. Der Titel der Ausstellung verweist auf den mythologischen Hirtengott Pan, den HAP Grieshaber vielfach variierte und der zu seinem Signet, zu seinem „alter Ego“ wurde.

SCHLOSS VILLA LUDWIGSHÖHE

Villastraße 64
67480 Edenkoben
Telefon: 06323 930-16
www.max-slevogt-galerie.de

ÖFFNUNGSZEITEN

Bis 24.03.2018

GESCHLOSSEN

25.03. – 30.11.2018

DI – SO & FEIERTAGS:

10 – 18 Uhr



© Disney/Courtesy Sammlung Reichelt und Brockmann



MUSEUM AKTIV



ES BLAUT DIE NACHT – WINTERPROGRAMM

DI 06.02. | 27.02. | 18 – 20 Uhr

Unsere Gäste laden Sie ein zu Betrachtungen von Büchern und Bildern und anregenden Gesprächen.

› Museumseintritt + 1 Euro

VORTRÄGE

DI 20.02. | 18 Uhr

Zum 500. Todestag von Martin Caldenbach

› Dr. Michaela Schedl

DI 20.03. | 18 Uhr

Die Archäologie des Comics

› Dr. Holger Wilmesmeier

MI 11.04. | 18 Uhr

Darstellungen der klassischen Antike in Disney-Comics

› Dr. habil. Filippo Carlà-Uhink

DO 26.04. | 18 Uhr

Dem Ingenieur ist nichts zu schwör – Wie Erika Fuchs die deutsche Sprache prägte

› Dr. Alexandra Hentschel

› Der Eintritt zu den Vorträgen ist frei

KINDER UND FAMILIEN

› Kindergeburtstag im Landesmuseum Mainz

(5 – 15 Jahre)

› Goldi-Tour – Die Audioführung für Kinder

› Workshops für Kinder und Jugendliche;

Offenes Atelier und Familiensontag

ANGEBOTE FÜR SCHULEN, KINDERGÄRTEN UND KINDERTAGESSTÄTTEN

› Führungen und Workshops zum Ausstellungsangebot

FORTBILDUNG FÜR LEHRKRÄFTE

DI 20.03. | 10 – 16 Uhr

› Für das Fach Sachunterricht an Grundschulen,

PL Nr. 18150SU101

› Anmeldung bis 20.02.2018 unter:

https://evewa.bildung-rp.de/

DER FAMILIENSONTAG

SO 04.02. | 04.03. | 01.04. | 14 – 16 Uhr

Familien- und Kinderführung um 14.30 Uhr

› Eintritt 1 Euro pro Person

OFFENES ATELIER – DIE MITMACHWERKSTATT

SA 17.02. | 17.03. | 21.04. | 14 – 16 Uhr

Mitmachangebot für Kinder ab 6 Jahren

› Museumseintritt + 1 Euro

ERWACHSENE

THEMENFÜHRUNGEN DURCH DIE DAUER-AUSSTELLUNG

SO 04.02. | 18.02. | 11.03. | 18.03. | 25.03. |

01.04. | 08.04. | 15.04. | 22.04. | 29.04. | 11 Uhr

DI 06.03. | 20.03. | 27.03. | 03.04. | 10.04. |

17.04. | 24.04. | 18 Uhr

› Führungen zu ausgewählten Highlights der umfangreichen Sammlungsbestände

› Museumseintritt

VIERTELJÄHRLICHE PUBLIKUMSBERATUNG

MI 07.03. | 14 – 16 Uhr

Kunsthistorische Begutachtung Ihrer „Schätze“:

Publikumsberatung Gemälde, Plastik, Graphik und Archäologie. Ohne Wertangabe

› Anmeldung mit Fotos maximal drei Objekten unter: landesmuseum-mainz@gdke.rlp.de

› Gebühr 5 Euro

DER FRISCHE BLICK

MI 07.02. | 07.03. | 04.04. | 17 – 18 Uhr

Gespräche über Kunst

› Max. 20 Teilnehmer

› Anmeldung erforderlich unter:

ellen.loechner@gdke.rlp.de

› Gebühr 4 Euro inkl. einem Glas Sekt

KONZERT VILLA MUSICA

SA 24.02. | 19 Uhr

Orion String Quartet New York

› Informationen und Kartenverkauf unter:

www.villamusica.de

ZEICHNEN UND SKIZZIEREN IM MUSEUM

SA 25.02. | 14 – 17 Uhr

Katja Rosenberg gibt Anregungen für vielfältige Zeichentechniken und hilft bei der Umsetzung im Skizzenbuch oder auf dem Zeichenblock.

› Für Anfänger und Fortgeschrittene ab 16 Jahren

› Anmeldung erforderlich unter:

kontakt@katja-rosenberg.de

› Weitere Informationen und Preise unter:

www.katja-rosenberg.de

BEZIEHUNGSWEISE – KUNST, RELIGION, MUSIK

SO 29.04. | 15 Uhr

Veranstaltungsreihe des Landesmuseum Mainz, der Evangelischen Stadtkirchenarbeit Mainz und der Hochschule für Musik Mainz

› Museumseintritt 6 Euro, ermäßigt 5 Euro

KUNST GUCKEN

SO 18.02. | 25.02. | 11.03. | 18.03. | 25.03. |

08.04. | 15.04. | 22.04. | 29.04. | 15 Uhr

Auf Spurensuche quer durch die Sammlungs-

räume

› Führung für Kinder ab 6 Jahren

› Museumseintritt

SONDERAUSSTELLUNG „WALT DISNEY – MICKEY, DONALD & FRIENDS“

Begleitend zur Ausstellung „Walt Disney – Mickey, Donald & Friends“ bieten wir ein vielfältiges Rahmenprogramm rund um den Kosmos Entenhausen für große und kleine Comic-Fans an. Alle Termine und Informationen zu Vorträgen, Workshops, Führungen und Aktionen entnehmen Sie bitte dem Faltblatt zur Ausstellung.

COMIC-ZEICHENKURS IN DEN OSTERFERIEN

DI – DO 27. – 29.03.

› Für Kinder von 9 bis 12 Jahren

› Mehr Infos zur Veranstaltung und Kursbuchung sind ab Mitte Februar in einem Flyer zur Disney-Ausstellung zu finden.

Nicht
verpassen!

KIM – KUNST IN DER MITTAGSPAUSE

DI & DO | 12.30 – 13 Uhr

Kurzführung mit wechselnden Referenten

› Eintritt 1 Euro

FASTNACHTS-KIM

DO 08.02. | 12.30 – 13 Uhr

› Traditionell zeitkritische Vorträge mit Dr. Rudolf Henkel und seinem Sohn Patrick Henkel

› Aufgrund der begrenzten Teilnehmerzahl ist eine vorherige Anmeldung an der Kasse erforderlich

› Eintritt 1 Euro

DER WEINSALEN ZU GAST IM INNENHOF

DI 17.04. | 18 Uhr

Im idyllischen Innenhof des Landesmuseums mit seinem Rheinhessegarten bietet der Mainzer Weinsalon – ein Zusammenspiel von junger Winzerinnen und Winzer aus Rheinhessen – schmackhafte Weine in entspanntem Ambiente.

› Mit Kurzführungen um 18 und 19 Uhr

› Eintritt frei

FREUNDE & FÖRDERER

WIR FÖRDERN das Museum ideell und materiell.

WIR VERANSTALTEN Vorträge, Führungen, Besichtigungen, Exkursionen, Diskussionsrunden, Lesungen und Konzerte.

SIE ERHALTEN Einladungen zu exklusiven Previews sowie allen Ausstellungenseröffnungen des Museums, ermäßigten Eintritt, Einladungen zu den Führungen, Vorträgen und Veranstaltungen.

MITGLIEDSBEITRAG PRO KALENDERJAHR

Art der Mitgliedschaft „Standard“ „Rund“

› Einzelperson 30 Euro 50 Euro

› Partnerschaften 45 Euro 65 Euro

› Schüler/Studenten 10 Euro 20 Euro

› Firmen/Institutionen 100 Euro



Johann Caspar Schneider: Bildnis Heinrich Carl Görtz, um 1782/84; erworben mit finanzieller Unterstützung des Vereins der Freunde des Landesmuseums Mainz e.V.



WERDEN SIE MITGLIED IM VEREIN DER FREUNDE DES LANDESMUSEUMS MAINZ E.V.

BLZ: 55080065

Kto.: 233144500

IBAN: DE85550800650233144500

BIC: DRESDEF550

LANDESMUSEUM MAINZ

Rita Müller

Telefon: 06131 2857-132

Fax: 06131 2857-288

E-Mail: rita.mueller@gdke.rlp.de



© Disney/Courtesy Sammlung Reichelt und Brockmann

FEBRUAR 2018

DO 01.02.	12.30 – 13.00	KiM – Kunst in der Mittagspause
	11.00	FÜHRUNG durch die Dauerausstellung › Fauves – Die Wilden der Kunst
SO 04.02.	14.00 – 16.00	FAMILIENSONNTAG › Familienführung um 14.30 Uhr Durch die Wüste – Orientbilder im Landesmuseum
	12.30 – 13.00	KiM – Kunst in der Mittagspause
DI 06.02.	18.00 – 20.00	Es blaut die Nacht – Winterprogramm *** › Vor Bildern › Der Germanist und Bücherfreund Thomas Schröder nähert sich im Gespräch mit den Besuchern Werken von Antoni Tàpies und Mark Rothko
MI 07.02.	17.00 – 18.00	Der Frische Blick *** › Julia Malcherek blickt auf „Atelierfenster Breslau mit Schneelandschaft“ von Oskar Moll
DO 08.02.	12.30 – 13.00	KiM – Kunst in der Mittagspause * › Zur Mainzer Fastnacht
DO 15.02.	12.30 – 13.00	KiM – Kunst in der Mittagspause
SA 17.02.	14.00 – 16.00	Offenes Atelier – Die Mitmachwerkstatt › Kunstwerke aus Papier: Quilling
	11.00	FÜHRUNG durch die Dauerausstellung › Requescat in pace – Totenruhe im Frühmittelalter
SO 18.02.	15.00	Kunst gucken – Kinderführung › Das Gold des Fürsten
	12.30 – 13.00	KiM – Kunst in der Mittagspause
DI 20.02.	18.00 – 19.00	VORTRAG zum 500. Todestag von Martin Caldenbach › Dr. Michaela Schedl
DO 22.02.	12.30 – 13.00	KiM – Kunst in der Mittagspause
SA 24.02.	19.00	Konzert Villa Musica › Orion String Quartet New York
	11.00	FÜHRUNG durch die Dauerausstellung › Highlights im Landesmuseum
SO 25.02.	14.00 – 17.00	Zeichnen und Skizzieren im Museum * › Mit Katja Rosenberg
	15.00	Kunst gucken – Kinderführung › Gold und andere Metalle

KiM – Kunst in der Mittagspause	12.30 – 13.00	
Es blaut die Nacht – Winterprogramm *** › Ein schönes Buch ist mehr als die Summe seiner Seiten › Vom Reiz schöner Bücher mit Karin und Bertram Schmidt-Friderichs und Dr. Karoline Feulner	18.00 – 20.00	DI 27.02.



MÄRZ 2018

DO 01.03.	12.30 – 13.00	KiM – Kunst in der Mittagspause
	11.00	Ausstellungseröffnung des „Dr. Berthold Roland-Fotokunstpreises“
SO 04.03.	14.00 – 16.00	FAMILIENSONNTAG › Familienführung um 14.30 Uhr › Zeitreise ins Mittelalter
	12.30 – 13.00	KiM – Kunst in der Mittagspause
DI 06.03.	18.00	FÜHRUNG durch die Dauerausstellung › Highlights der Landschaftsmalerei
	14.00 – 16.00	Publikumsberatung * ** Kunsthistorische Begutachtung Ihrer Schätze
MI 07.03.	17.00 – 18.00	Der Frische Blick *** › Berit Jäger blickt auf „Allegorie der Poesie“ von Ottmar Ellinger
DO 08.03.	12.30 – 13.00	KiM – Kunst in der Mittagspause
SO 11.03.	11.00	FÜHRUNG durch die Dauerausstellung › Der Bilderrahmen und seine Geschichte
	15.00	Kunst gucken – Kinderführung › Alles im Rahmen der Kunst
DI 13.03.	12.30 – 13.00	KiM – Kunst in der Mittagspause
MI 14.03.	11.00 – 17.00	Beginn der Ausstellung „Walt Disney – Mickey, Donald & Friends“
DO 15.03.	12.30 – 13.00	KiM – Kunst in der Mittagspause
SA 17.03.	14.00 – 16.00	Offenes Atelier – Die Mitmachwerkstatt › Bewegte Bilder: Daumenkino
	11.00	FÜHRUNG durch die Dauerausstellung › Es blüht: Pflanzenmotive in der Kunst
SO 18.03.	15.00	Kunst gucken – Kinderführung › Rot, Gelb, Blau – Den Farben auf der Spur
	10.00 – 16.00	Lehrerfortbildung **** › Das Geheimnis der verschwundenen Bauwerke
DI 20.03.	12.30 – 13.00	KiM – Kunst in der Mittagspause
	18.00	VORTRAG zur „Walt Disney“-Ausstellung Die Archäologie des Comics › Dr. Holger Wilmesmeier
DO 22.03.	12.30 – 13.00	KiM – Kunst in der Mittagspause
SO 25.03.	11.00	FÜHRUNG durch die Dauerausstellung › Die Frau kommt ins Bild
DI 27.03.	12.30 – 13.00	KiM – Kunst in der Mittagspause

Kunst gucken – Kinderführung › Du, ich, wir	15.00	SO 25.03.
FÜHRUNG durch die Dauerausstellung › Highlights von 1900 bis heute	18.00	DI 27.03.
KiM – Kunst in der Mittagspause	12.30 – 13.00	DO 29.03.



APRIL 2018

	11.00	FÜHRUNG durch die Dauerausstellung › Römer meets Andrew Lloyd Webber
SO 01.04.	14.00 – 16.00	FAMILIENSONNTAG › Familienführung um 14.30 Uhr › Was kommt aus dem Ei?
MO 02.04.	10.00 – 17.00	Ostermontag – Museum geöffnet
	12.30 – 13.00	KiM – Kunst in der Mittagspause
DI 03.04.	18.00	FÜHRUNG durch die Dauerausstellung › Highlights von 1500 bis 1900
MI 04.04.	17.00 – 18.00	Der Frische Blick *** › Ellen Schliping blickt auf zwei Werke der klassischen Moderne
DO 05.04.	12.30 – 13.00	KiM – Kunst in der Mittagspause
	11.00	FÜHRUNG durch die Dauerausstellung › Kindheit zur Zeit des Absolutismus
SO 08.04.	15.00	Kunst gucken – Kinderführung › Kleider machen Leute
	12.30 – 13.00	KiM – Kunst in der Mittagspause
DI 10.04.	18.00	FÜHRUNG durch die Dauerausstellung › Highlights der Bildhauerei
MI 11.04.	18.00	VORTRAG zur „Walt Disney“-Ausstellung Darstellungen der klassischen Antike in Disney-Comics › Dr. habil. Filippo Carlà-Uhink
DO 12.04.	12.30 – 13.00	KiM – Kunst in der Mittagspause
	11.00	FÜHRUNG durch die Dauerausstellung › Highlights im Landesmuseum
SO 15.04.	15.00	Kunst gucken – Kinderführung › Jüdische und christliche Bräuche und Feste
	12.30 – 13.00	KiM – Kunst in der Mittagspause
DI 17.04.	18.00	FÜHRUNG durch die Dauerausstellung › Highlights im Landesmuseum
	18.00	Der Weinsalon zu Gast im Innenhof * › Mit Kurzführungen um 18 und 19 Uhr
DO 19.04.	12.30 – 13.00	KiM – Kunst in der Mittagspause
SA 21.04.	14.00 – 16.00	Offenes Atelier – Die Mitmachwerkstatt › Schmuck aus Fimo
SO 22.04.	11.00	FÜHRUNG durch die Dauerausstellung › Highlights in Glas und Porzellan

Kunst gucken – Kinderführung › Die Tiere sind los!	15.00	SO 22.04.
KiM – Kunst in der Mittagspause	12.30 – 13.00	
FÜHRUNG durch die Dauerausstellung › Highlights im Landesmuseum	18.00	DI 24.04.
KiM – Kunst in der Mittagspause	12.30 – 13.00	
VORTRAG zur „Walt Disney“-Ausstellung Dem Ingenieur ist nichts zu schwör - Wie Erika Fuchs die deutsche Sprache prägte › Dr. Alexandra Hentschel	18.00	DO 26.04.
FÜHRUNG durch die Dauerausstellung › Highlights im Landesmuseum	11.00	
Kunst gucken – Kinderführung › Ab ins Mittelalter!	15.00	SO 29.04.
beziehungsweise › Eduard von Heuss, Thorwaldsen in seinem Atelier (1834)	15.00	

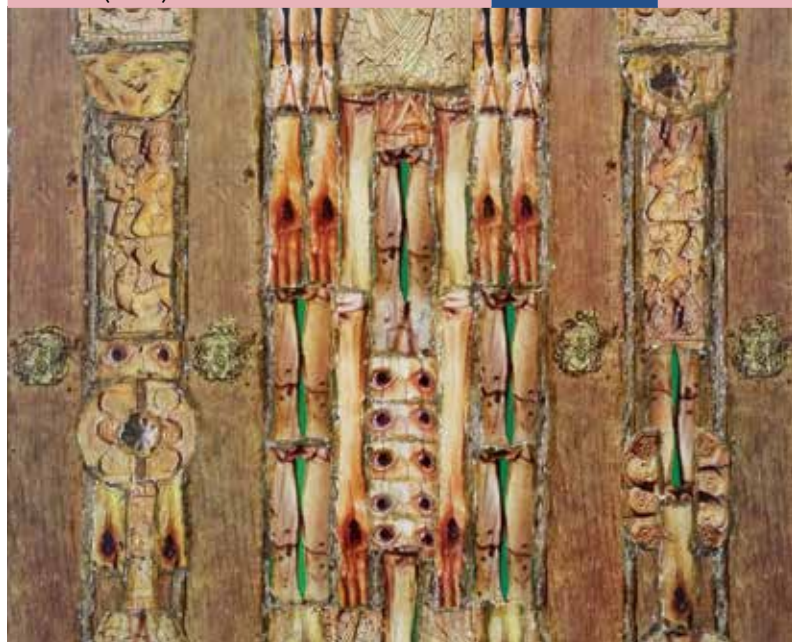

- * Siehe Museum Aktiv
- ** Anmeldung erforderlich unter: landesmuseum-mainz@gdke.rlp.de
- *** Anmeldung erbeten bis drei Tage vor der Veranstaltung unter: ellen.loechner@gdke.rlp.de
- **** Anmeldung erforderlich bis 20.02.2018 unter: https://evewa.bildung-rlp.de/

ALLGEMEINE INFORMATIONEN



ÖFFNUNGSZEITEN

DI 10 – 20 UHR
MI – SO 10 – 17 UHR
MO GESCHLOSSEN

GESCHLOSSEN AM

› SA – DI 10. – 13.02. Fastnacht
› FR 30.03. Karfreitag

GEÖFFNET AM

› SO 01.04. Ostermontag
› MO 02.04. Ostermontag

PREISE SONDERAUSSTELLUNG

WALT DISNEY
› 12 Euro (ermäßigt 9 Euro)
› Freier Eintritt für Kinder bis 6 Jahre
› Audioguide 2 Euro

PREISE DAUERAUSSTELLUNG

› 6 Euro (ermäßigt 5 Euro)
› Freier Eintritt für Kinder bis 6 Jahre
› Audioguide 1 Euro

EINTRITT ZU VERANSTALTUNGEN

MUSEUM AKTIV
› siehe Innenseiten